

UAB "Inventora"

NEKILNOJAMOJO DAIKTO KADASTRINIŲ MATAVIMŲ BYLA

Tomas: 1

Nekilnojamojo turto objektas: Žemės sklypas su statiniais

Registro Nr.: 44/2221293 (Žemės sklypas su statiniais)

Adresas: Kauno m. sav. Kauno m. Jonavos g. 276

Lapų skaičius: 34

Tomo Nr. 1

Registro 44/2221293

BYLOS TOMO VIDAUS APYRAŠAS

Eil. Nr.	Dokumento pavadinimas	Dokumento		Lapų skaič.	Bylos lapų numeriai	Pastabos
		Nr.	Data			
1	Žemės dokumentai		2018-04-03	3	1-3	
2	Statinio planas "STATINIŲ IŠDĖSTYMO PLANAS"		2018-04-03	1	4	
3	Statinio nuotraukos IF FORMA		2018-04-03	1	5	
4	Statinio planas "RŪSYS"		2018-04-03	1	6	
5	Statinio planas "PIRMAS AUKŠTAS"		2018-04-03	1	7	
6	Statinio nuotraukos IF FORMA		2018-04-03	1	8	
7	Statinio planas "PIRMAS AUKŠTAS"		2018-04-03	1	9	
8	Statinio nuotraukos IF FORMA		2018-04-03	1	10	
9	Statinio planas "PIRMAS AUKŠTAS"		2018-04-03	1	11	
10	Statinio planas "ANTRESOLĖ"		2018-04-03	1	12	
11	Pagrindinio pastato, jo dalių ir priestatų kadastro duomenys 1A FORMA		2018-04-03	6	13-18	
12	Kitų statinių kadastro duomenys 1C FORMA		2018-04-03	5	19-23	
13	Pagrindinio pastato, jo dalių ir priestatų įkainojimas (perkainojimas) 2A FORMA		2018-04-03	3	24-26	
14	Kitų statinių įkainojimas (perkainojimas) 2C FORMA		2018-04-03	3	27-29	
15	Pagrindinio pastato vidaus plotų eksplikacija 3 FORMA		2018-04-03	4	30-33	

Vidaus apyrašo lapų

33

Virginija Jarienė





VALSTYBĖS ĮMONĖ REGISTRŲ CENTRAS

Vincas Kudirkos g. 18-3, 03105 Vilnius, tel. (8 5) 2688 262, faks. (8 5) 2688 311, el.p. info@registrucentras.lt

NEKILNOJAMOJO TURTO REGISTRO CENTRINIO DUOMENŲ BANKO IŠRAŠAS

2018-03-26 10:25:58

1. Nekilnojamojo turto registre įregistruotas turtas:

Registro Nr.: 44/2221293
 Registro tipas: Žemės sklypas
 Sudarymo data: 2018-03-22
 Adresas: Kaunas, Jonavos g. 276
 Registro tvarkytojas: Valstybės įmonės Registrų centro Kauno filialas

2. Nekilnojamieji daiktai:

2.1. Žemės sklypas
 Unikalus daikto numeris: 4400-4971-7146
 Žemės sklypo kadastro numeris ir kadastro vietovės pavadinimas: 1901/0057:50 Kauno m. k.v.
 Daikto pagrindinė naudojimo paskirtis: Kita
 Žemės sklypo naudojimo būdas: Komercinės paskirties objektų teritorijos
 Žemės sklypo naudojimo būdas: Susisiekimo ir inžinerinių tinklų koridorių teritorijos
 Statusas: Suformuotas padalijus daiktą
 Daikto istorinė kilmė: Gautas padalijus daiktą, unikalus daikto numeris 4400-2131-4341
 Žemės sklypo plotas: 0.3580 ha
 Užstatyta teritorija: 0.3580 ha
 Žemės ūkio naudmenų naštumo balas: 40.0
 Matavimų tipas: Žemės sklypas suformuotas atliekant kadastrinius matavimus
 Indeksuota žemės sklypo vertė: 39914 Eur
 Žemės sklypo vertė: 24946 Eur
 Vidutinė rinkos vertė: 173000 Eur
 Vidutinės rinkos vertės nustatymo data: 2018-01-02
 Vidutinės rinkos vertės nustatymo būdas: Masinis vertinimas
 Kadastro duomenų nustatymo data: 2017-12-27

3. Daikto priklausiniai iš kito registro: įrašų nėra

4. Nuosavybė:

4.1. Nuosavybės teisė
 Savininkas: LIETUVOS RESPUBLIKA, a.k. 111105555
 Daiktas: žemės sklypas Nr. 4400-4971-7146, aprašytas p. 2.1.
 Įregistravimo pagrindas: 2011-01-13 Nacionalinės žemės tarnybos teritorinio žemėtvarkos skyriaus vedėjo įsakymas Nr. 8VJ-(14.8.2)-11
 2018-02-28 Nacionalinės žemės tarnybos teritorinio skyriaus vedėjo sprendimas Nr. 8SK-150-(14.8.100.)
 Įrašas galioja: Nuo 2018-03-23

5. Valstybės ir savivaldybių žemės patikėjimo teisė:

5.1. Valstybinės žemės patikėjimo teisė
 Patikėtinis: Nacionalinė žemės tarnyba prie Žemės ūkio ministerijos, a.k. 188704927
 Daiktas: žemės sklypas Nr. 4400-4971-7146, aprašytas p. 2.1.
 Įregistravimo pagrindas: 2011-01-13 Nacionalinės žemės tarnybos teritorinio žemėtvarkos skyriaus vedėjo įsakymas Nr. 8VJ-(14.8.2)-11
 2018-02-28 Nacionalinės žemės tarnybos teritorinio skyriaus vedėjo sprendimas Nr. 8SK-150-(14.8.100.)
 Įrašas galioja: Nuo 2018-03-23

6. Kitos daiktinės teisės:

6.1. Kelio servitutas - teisė važiuoti transporto priemonėmis (tarnaujantis)
 Daiktas: žemės sklypas Nr. 4400-4971-7146, aprašytas p. 2.1.
 Įregistravimo pagrindas: 2011-01-13 Nacionalinės žemės tarnybos teritorinio žemėtvarkos skyriaus vedėjo įsakymas Nr. 8VJ-(14.8.2)-11
 2018-02-28 Nacionalinės žemės tarnybos teritorinio skyriaus vedėjo sprendimas Nr. 8SK-150-(14.8.100.)
 Plotas: 0.0364 ha
 Aprašymas: Suteikiantis teisę važiuoti transporto priemonėmis, žemės sklypo Jonavos g. 262 savininkams ir naudotojams, bei TP-205 aptarnaujančioms įmonėms, S1.
 Įrašas galioja: Nuo 2018-03-26

6.2. Kiti servitutai (tarnaujantis)
 Daiktas: žemės sklypas Nr. 4400-4971-7146, aprašytas p. 2.1.
 Įregistravimo pagrindas: 2018-02-28 Nacionalinės žemės tarnybos teritorinio skyriaus vedėjo sprendimas Nr. 8SK-150-(14.8.100.)
 Plotas: 0.0011 ha
 Aprašymas: Suteikiantį teisę žemės sklypo Jonavos g. 278 savininkams, naudotojams naudotis žemės sklypo dalimi (1,0 m atstumu nuo pastato sienos), prižiūrint ir remontuojant prie šių sklypų skiriamosios ribos esantį pastatą, S4.
 Įrašas galioja: Nuo 2018-03-23

6.3. Kiti servitutai (viešpataujantis)
 Daiktas: žemės sklypas Nr. 4400-4971-7146, aprašytas p. 2.1.
 Įregistravimo pagrindas:

2018-02-28 Nacionalinės žemės tarnybos teritorinio skyriaus vedėjo sprendimas Nr. 8SK-150-(14.8.100.)

Plotas: 0.0007 ha

Aprašymas: Suteikiantį teisę žemės sklypo savininkams, naudotojams naudotis žemės sklypo Jonavos g. 278 dalimi (1,0 m atstumu nuo pastato sienos), prižiūrint ir remontuojant prie šių sklypų skiriamosios ribos esantį pastatą, S3.

[rašas galioja: Nuo 2018-03-23

6.4.

Kiti servitutai (tarnaujantis)

Daiktas: žemės sklypas Nr. 4400-4971-7146, aprašytas p. 2.1.

[registravimo pagrindas: 2011-01-13 Nacionalinės žemės tarnybos teritorinio žemėtvarkos skyriaus vedėjo įsakymas Nr. 8VJ-(14.8.2)-11
2018-02-28 Nacionalinės žemės tarnybos teritorinio skyriaus vedėjo sprendimas Nr. 8SK-150-(14.8.100.)

Plotas: 0.0364 ha

Aprašymas: Suteikiantį teisę tiesti, naudoti požemines ir antžemines komunikacijas žemės sklypo Jonavos g. 262 savininkams ir naudotojams, bei TP-205 aptarnaujančioms įmonėms, S1.

[rašas galioja: Nuo 2018-03-23

6.5.

Kelio servitutas - teisė važiuoti transporto priemonėmis, naudotis pėsčiųjų taku, vartyti galvijas (tarnaujantis)

Daiktas: žemės sklypas Nr. 4400-4971-7146, aprašytas p. 2.1.

[registravimo pagrindas: 2011-01-13 Nacionalinės žemės tarnybos teritorinio žemėtvarkos skyriaus vedėjo įsakymas Nr. 8VJ-(14.8.2)-11
2018-02-28 Nacionalinės žemės tarnybos teritorinio skyriaus vedėjo sprendimas Nr. 8SK-150-(14.8.100.)

Plotas: 0.0246 ha

Aprašymas: Suteikiantis teisę važiuoti transporto priemonėmis, TP-205 aptarnaujančioms įmonėms, S2.

[rašas galioja: Nuo 2018-03-23

6.6.

Kiti servitutai (tarnaujantis)

Daiktas: žemės sklypas Nr. 4400-4971-7146, aprašytas p. 2.1.

[registravimo pagrindas: 2011-01-13 Nacionalinės žemės tarnybos teritorinio žemėtvarkos skyriaus vedėjo įsakymas Nr. 8VJ-(14.8.2)-11
2018-02-28 Nacionalinės žemės tarnybos teritorinio skyriaus vedėjo sprendimas Nr. 8SK-150-(14.8.100.)

Plotas: 0.0246 ha

Aprašymas: Suteikiantį teisę tiesti, naudoti požemines ir antžemines komunikacijas TP-205 aptarnaujančioms įmonėms, S2.

[rašas galioja: Nuo 2018-03-23

7. Juridiniai faktai:

7.1.

Sudaryta nuomos sutartis

Daiktas: žemės sklypas Nr. 4400-4971-7146, aprašytas p. 2.1.

[registravimo pagrindas: 2011-02-25 Valstybinės žemės sklypo nuomos sutartis Nr. 8SŽN-31

Plotas: 0.358 ha

[rašas galioja: Nuo 2018-03-23

Terminas: Nuo 2011-02-25 iki 2078-02-25

8. Žymos: [rašų nėra

9. Specialiosios žemės ir miško naudojimo sąlygos:

9.1.

XLIX. Vandentiekio, lietaus ir fekalinės kanalizacijos tinklų ir įrenginių apsaugos zonos

Daiktas: žemės sklypas Nr. 4400-4971-7146, aprašytas p. 2.1.

[registravimo pagrindas: 2018-02-28 Nacionalinės žemės tarnybos teritorinio skyriaus vedėjo sprendimas Nr. 8SK-150-(14.8.100.)

Plotas: 0.1858 ha

[rašas galioja: Nuo 2018-03-23

9.2.

XLVIII. Šilumos ir karšto vandens tiekimo tinklų apsaugos zonos

Daiktas: žemės sklypas Nr. 4400-4971-7146, aprašytas p. 2.1.

[registravimo pagrindas: 2018-02-28 Nacionalinės žemės tarnybos teritorinio skyriaus vedėjo sprendimas Nr. 8SK-150-(14.8.100.)

Plotas: 0.0509 ha

[rašas galioja: Nuo 2018-03-23

9.3.

VI. Elektros linijų apsaugos zonos

Daiktas: žemės sklypas Nr. 4400-4971-7146, aprašytas p. 2.1.

[registravimo pagrindas: 2018-02-28 Nacionalinės žemės tarnybos teritorinio skyriaus vedėjo sprendimas Nr. 8SK-150-(14.8.100.)

Plotas: 0.0857 ha

[rašas galioja: Nuo 2018-03-23

10. Daikto registravimas ir kadastro žymos:

10.1.

Kadastrinius matavimus atliko (kadastro žyma)

KĘSTUTIS STRATKAUSKAS

Daiktas: žemės sklypas Nr. 4400-4971-7146, aprašytas p. 2.1.

[registravimo pagrindas: 2009-03-20 Kvalifikacijos pažymėjimas Nr. 2M-M-898
2017-12-27 Nekilnojamojo daikto kadastro duomenų byla

[rašas galioja: Nuo 2018-03-23

10.2.

Suformuotas padalijimo būdu (daikto registravimas)

Daiktas: žemės sklypas Nr. 4400-4971-7146, aprašytas p. 2.1.

[registravimo pagrindas: 2017-12-27 Nekilnojamojo daikto kadastro duomenų byla

2018-02-28 Nacionalinės žemės tarnybos teritorinio skyriaus vedėjo

sprendimas Nr. 8SK-150-(14.8.100.)

[rašas galioja: Nuo 2018-03-23

11. Registro pastabos ir nuorodos: įrašų nėra

12. Kita informacija: įrašų nėra

13. Informacija apie duomenų sandoriui tikslinimą: įrašų nėra

2018-03-26 10:25:58

Dokumentą atspausdino

LINA PADAIGIENĖ

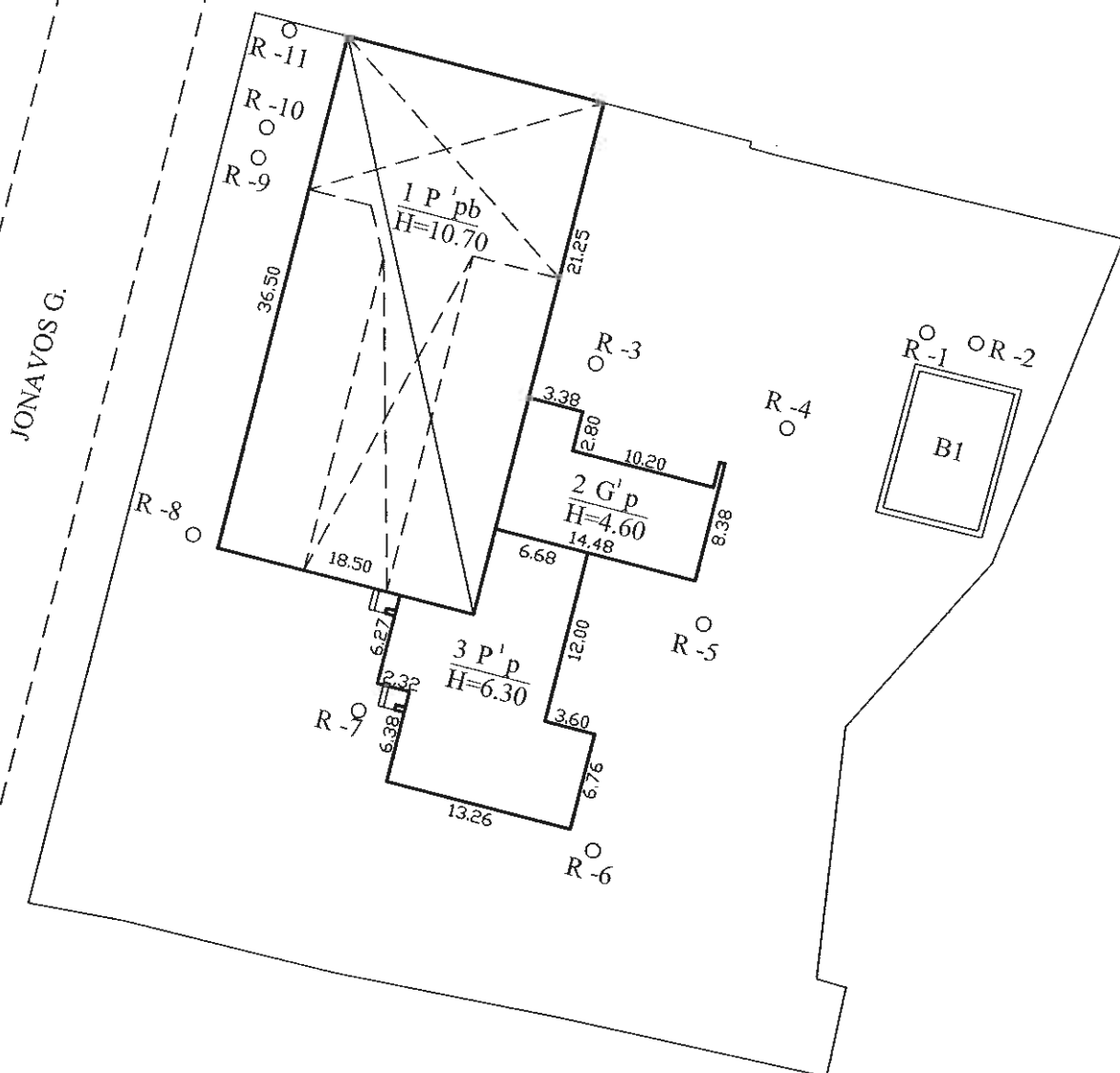

Aikštėlėms ir tvoroms parengta atskira byla.

UAB "Inventora"			
Licencijos Nr.G-730-(798), išduota 2008-08-20			
Pareigos	V., pavardė	Parasas	Data
inžinierė	V.Jarienė		2018-04-03
Direktorė	N.V.Gustaitienė		
Kvalif.paž.Nr.	2M-M-1445		
Statinių išdėstymo planas		1:500	A.V.
Kauno m. sav. Kauno m. Jonavos g. 276			
Sudarytas pagal 2018-04-03 kadastrinių matavimų duomenis		Pastato pažymėjimas plane	

Statinio nuotraukos

Unikalus Nr. 1998-5003-6034

Žymėjimas 1P1bp

Paskirtis Gamybos, pramonės

Adresas Kauno m. sav. Kauno m. Jonavos g. 276

Pavadinimas Siurblinė

Kad. duomenų nustatymo data 2018-04-03



Parengė Virginija Jarienė
Tikrino Nijolė Virginija Gustaitienė

09-Bal-2018 15:47:44



* 1 0 8 6 7 6 4 7 6 7 *

Lapas 1 iš 1

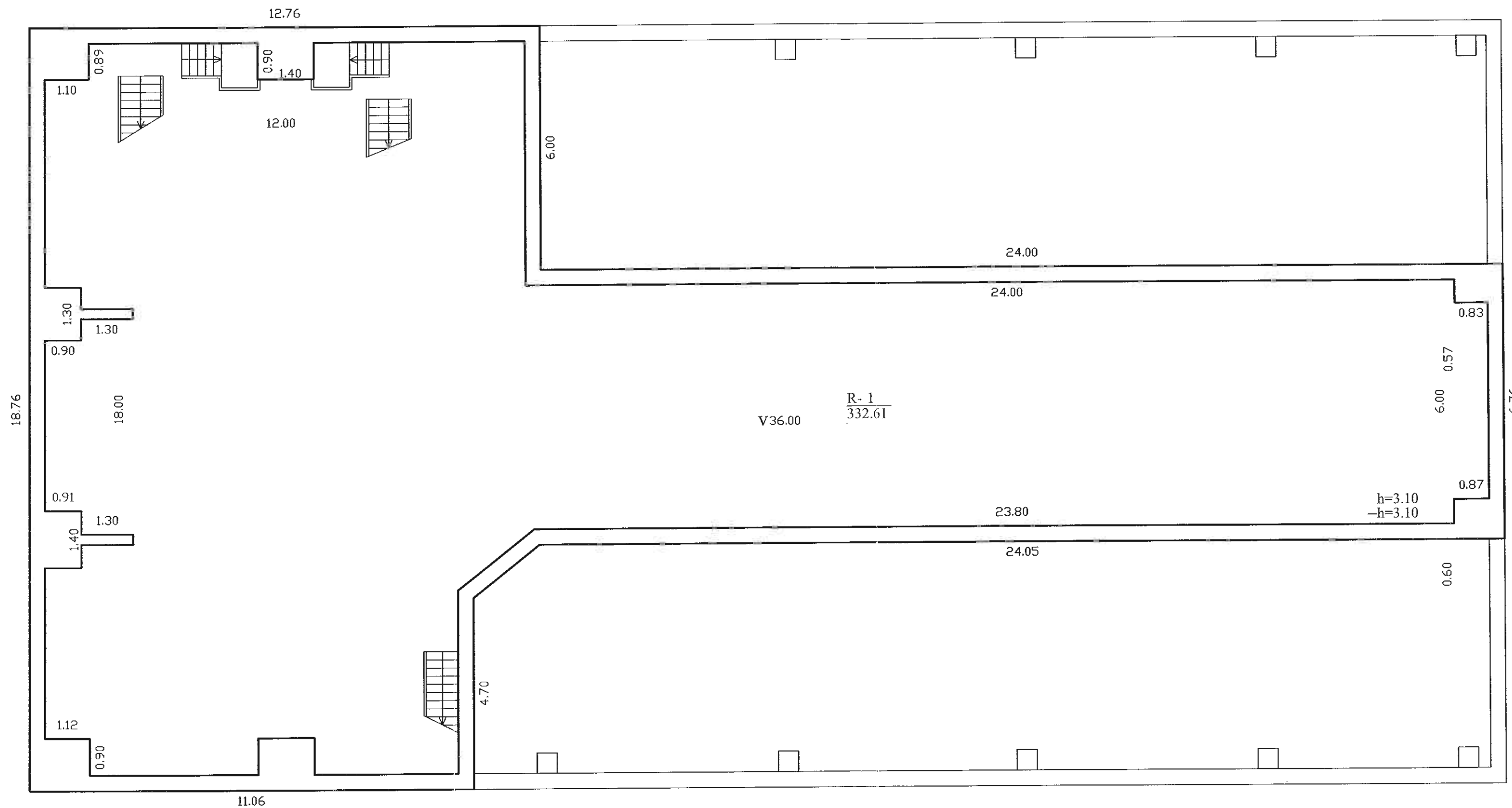

UAB "Inventora"			
Licencijos Nr.G-730-(798), išduota 2008-08-29			
Pareigos	V., pavardė	Parašas	Data
inžinierė	V.Jarienė		2018-04-03
Direktorė	N.V.Gustaitienė		
Kvalif.paž.Nr.	2M-M-1445		
Rūsio (pusrūsio) planas		1/100	A.V.
Kauno m. sav. Kauno m. Jonavos g. 276			
Sudarytas pagal 2018-04-03 kadastrinių matavimų duomenis		Pastato pažymėjimas plane 1P1bp	

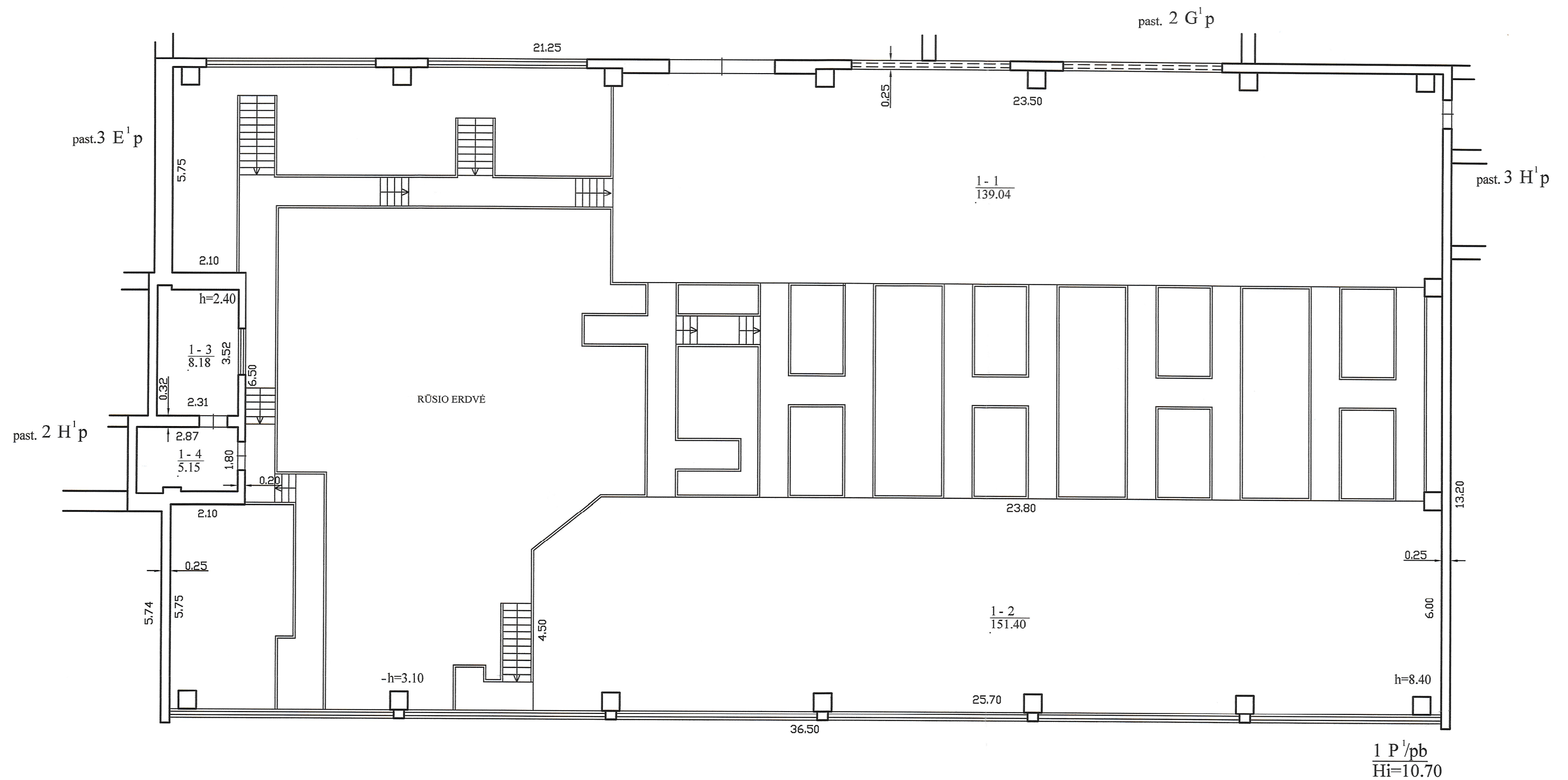

UAB "Inventora"			
Licencijos Nr.G-730-(798), išduota 2008-08-20			
Pareigos	V., pavardė	Paršas	Data
inžinierė	V.Jarienė		2018-04-03
Direktorė	N.V.Gustaitienė		
Kvalif.paž.Nr.	2M-M-1445		
Pirmo aukšto planas		1:100	A.V.
Kauno m. sav. Kauno m. Jonavos g. 276			
Sudarytas pagal 2018-04-03 kadastrinių matavimų duomenis		Pastato pažymėjimas plane 1P1bp	

Statinio nuotraukos

Unikalus Nr. 1998-5003-6045

Adresas Kauno m. sav. Kauno m. Jonavos g. 276

Žymėjimas 2G1p

Paskirtis Garažų

Pavadinimas Garažas

Kad. duomenų nustatymo data 2018-04-03

Parengė Virginija Jarienė
Tikrino Nijolė Virginija Gustaitienė

09-Bal-2018 16:31:31



* 1 0 8 6 7 6 7 8 4 7 *

Lapas 1 iš 1

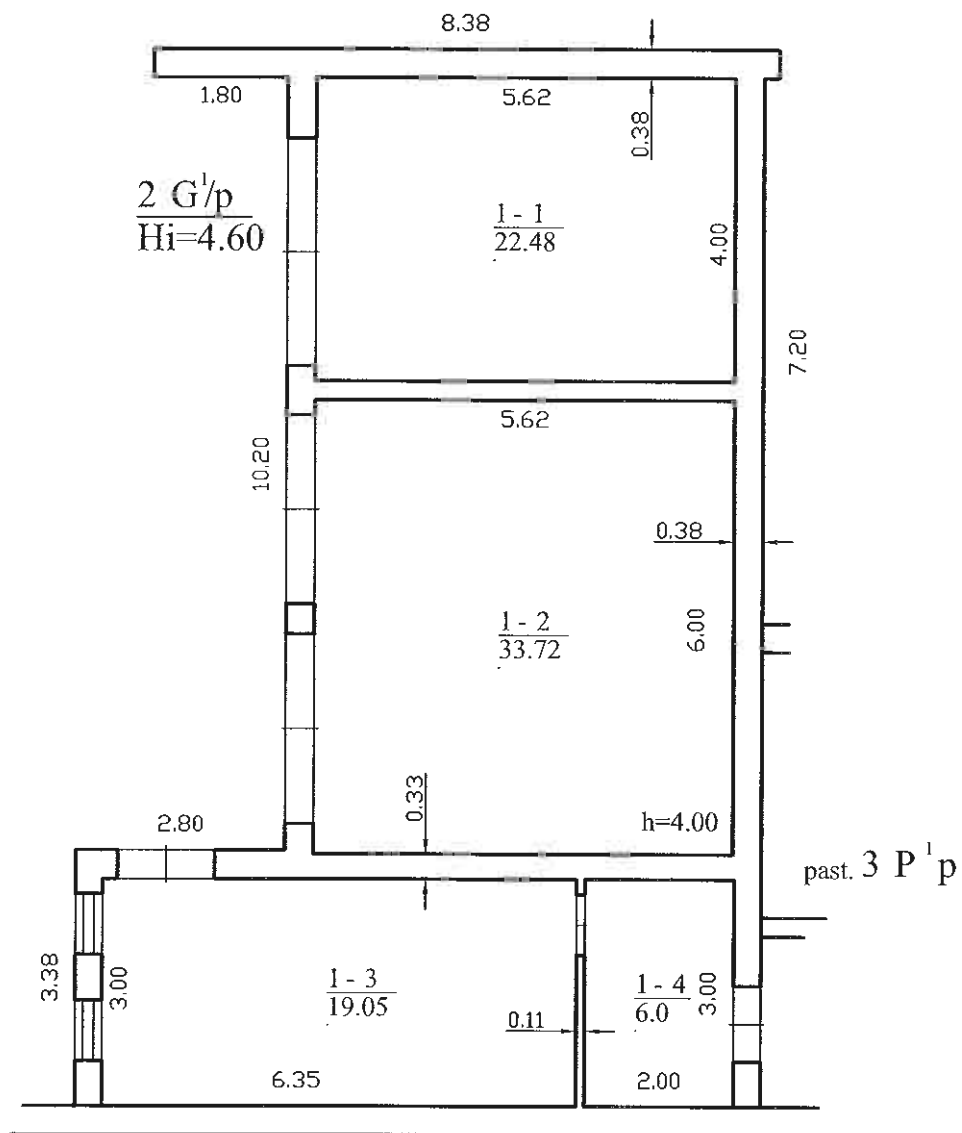

past. 1 P¹pb

UAB "Inventora"			
Licencijos Nr.G-730-(798), išduota 2008-08-20			
Pareigos	V., pavardė	Parasas	Data
inžinierė	V.Jarienė		2018-04-03
Direktorė	N.V.Gustaitienė		
Kvalif.paž.Nr.	2M-M-1445		
Pirmo aukšto planas		1:100	A.V.
Kauno m. sav. Kauno m. Jonavos g. 276			
Sudarytas pagal 2018-04-03 kadastrinių matavimų duomenis		Pastato pažymėjimas plane 2G1p	

Statinio nuotraukos

Unikalus Nr. 1998-5003-6056

Žymėjimas 3P1p

Paskirtis Gamybos, pramonės

Adresas Kauno m. sav. Kauno m. Jonavos g. 276

Pavadinimas Transformatorinė

Kad. duomenų nustatymo data 2018-04-03



Parengė Virginija Jarienė
Tikrino Nijolė Virginija Gustaitienė



* 1 0 8 6 7 6 9 9 0 4 *

09-Bal-2018 17:12:19

Lapas 1 iš 1

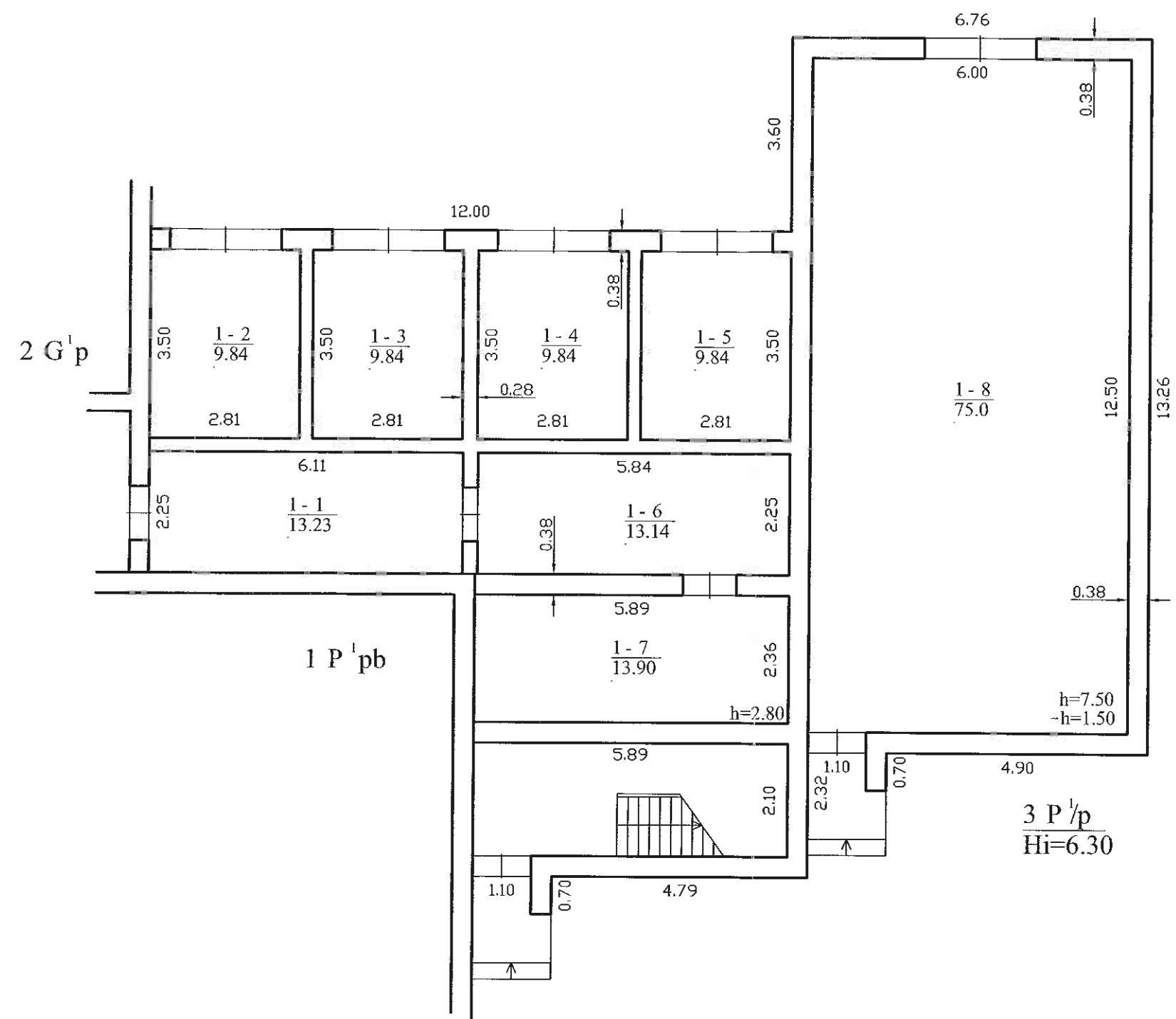

UAB "Inventora"			
Licencijos Nr.G-730-(798), išduota 2009-08-20			
Pareigos	V., pavardė	Parašas	Data
inžinierė	V.Jarienė		2018-04-03
Direktore	N.V.Gustaitienė		
Kvalif.paž.Nr.	2M-M-1445		
Pirmo aukšto planas		1:100	A.V.
Kauno m. sav. Kauno m.			
Jonavos g. 276			
Sudarytas pagal 2018-04-03 kadastrinių matavimų duomenis		Pastato pažymėjimas plane 3P1p	

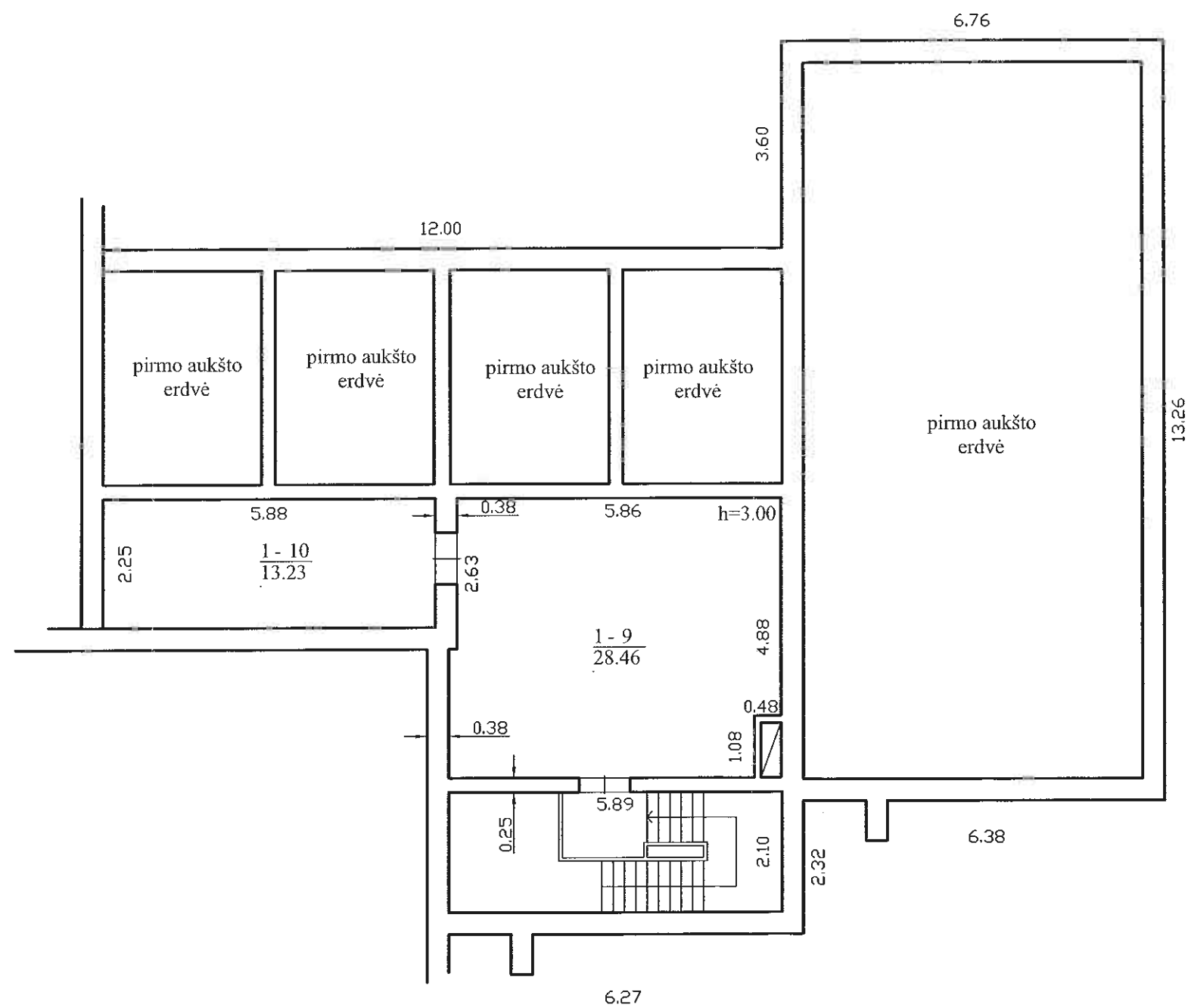

UAB "Inventora"			
Licencijos Nr.G-730-(798), išduota 2008-08-20			
Pareigos	V., pavardė	Parašas	Data
inžinierė	V.Jarienė		2018-04-03
Direktorė	N.V.Gustaitienė		
Kvalif.paž.Nr.	2M-M-1445		
Antresolės planas		1:100	A.V.
Kauno m. sav. Kauno m. Jonavos g. 276			
Sudarytas pagal 2018-04-03 kadastrinių matavimų duomenis		Pastato pažymėjimas plane 3P1p	

Pagrindinio pastato, jo dalių ir priestatų kadastro duomenys

Adresas Kauno m. sav. Kauno m. Jonavos g. 276

Unikalus Nr. 1998-5003-6034

Pastaba Buvo 3H1bp

Viso pastato			
Statybos pradžios metai:	1985	Statinio kategorija:	Neypatingas
Statybos pabaigos metai:	1985	Baigtumo procentas: %	100
Rekonstravimo pradžios metai:		Bendras plotas: kv. m	636,38
Rekonstravimo pabaigos metai:		Tūris: kub. m	8854
Kap. remonto pradžios metai:		Užstatytas plotas: kv. m	681
Kap. remonto pabaigos metai:		Plotas bruto: kv. m	1073
Modernizavimo pradžios metai:		Koordinatė X:	6088167
Modernizavimo pabaigos metai:		Koordinatė Y:	494665
Papr. remonto pradžios metai:	2017	Daikto būklė:	
Papr. remonto pabaigos metai:	2017		

Kadastro duomenys	Pagrindinis pastatas	Rūsų (pusrūs)	Pastogės patalpos
Duomenys užfiksuoti	2018-04-03	X	X
Žymėjimas	1P1bp	R	
Paskirtis	Gamybos, pramonės	X	X
Pavadinimas	Siurblinė	X	X
Statybos pradžios metai:	1985	1985	
Statybos pabaigos metai:	1985	1985	
Rekonstravimo pradžios metai:			
Rekonstravimo pabaigos metai:			
Kap. remonto pradžios metai:			
Kap. remonto pabaigos metai:			
Modernizavimo pabaigos metai:			
Modernizavimo pradžios metai:			
Papr. remonto pradžios metai:	2017		
Papr. remonto pabaigos metai:	2017		
Baigtumo procentas: %	100	100	
Aukštų skaičius:	1		
Tūris: kub. m	7225	1629	
Bendras plotas: kv. m	303,77	332,61	
Pamatai:	Gelžbetonis		
Sienos:	Gelžbetonio plokštės	Gelžbetonio blokai	
Perdanga:	Gelžbetonis	Gelžbetonis	
Stogo konstrukcija:	Sutapdintas		
Stogo danga:	Ruberoidas		
Išorės apdaila:	Tinkas, dažai	Nėra	
Pertvaros:	Plytos	Nėra	
Grindys:	Monolitinės	Monolitinės	
Langai:	Plastikiniai	Nėra	



* 1 0 8 6 7 6 4 2 7 9 *

Kadastro duomenys	Pagrindinis pastatas	Rūsųs (pusrūsųs)	Pastogės patalpos
Durys:	Metalinės	Nėra	
Vidaus apdaila:	Tinkas	Tinkas	
Šildymas:	Centrinis šildym. iš centr. sist		
Vandentiekis:	Komunalinis vandentiekis		
Nuotekų šalinimas:	Komunalinis nuotekų šalinimas		
Dujos:	Nėra		
Karštas vanduo:	Yra		
Elektra:	Yra		
Viryklė:	Nėra		
Vonios kambarys:	Nėra		
Vėdinimas ir kondicionavimas:	Vėdinimas		

Parengė Virginija Jarienė

Tikrino Nijolė Virginija Gustaitienė



* 1 0 8 6 7 6 4 2 7 9 *

Pagrindinio pastato, jo dalių ir priestatų kadastro duomenys

Adresas Kauno m. sav. Kauno m. Jonavos g. 276

Unikalus Nr. 1998-5003-6045

Pastaba Buvo 4G1p

Viso pastato			
Statybos pradžios metai:	1985	Statinio kategorija:	Neypatingas
Statybos pabaigos metai:	1985	Baigtumo procentas: %	100
Rekonstravimo pradžios metai:		Bendras plotas: kv. m	81,25
Rekonstravimo pabaigos metai:		Tūris: kub. m	423
Kap. remonto pradžios metai:		Užstatytas plotas: kv. m	99
Kap. remonto pabaigos metai:		Plotas bruto: kv. m	99
Modernizavimo pradžios metai:		Koordinatė X:	6088155
Modernizavimo pabaigos metai:		Koordinatė Y:	494680
Papr. remonto pradžios metai:	2017	Daikto būklė:	
Papr. remonto pabaigos metai:	2017		

Kadastro duomenys	Pagrindinis pastatas	Rūsų (pusrūs)	Pastogės patalpos
Duomenys užfiksuoti	2018-04-03	X	X
Žymėjimas	2G1p		
Paskirtis	Garažų	X	X
Pavadinimas	Garažas	X	X
Statybos pradžios metai:	1985		
Statybos pabaigos metai:	1985		
Rekonstravimo pradžios metai:			
Rekonstravimo pabaigos metai:			
Kap. remonto pradžios metai:			
Kap. remonto pabaigos metai:			
Modernizavimo pabaigos metai:			
Modernizavimo pradžios metai:			
Papr. remonto pradžios metai:	2017		
Papr. remonto pabaigos metai:	2017		
Baigtumo procentas: %	100		
Aukštų skaičius:	1		
Tūris: kub. m	423		
Bendras plotas: kv. m	81,25		
Pamatai:	Gelžbetonis		
Sienos:	Plytos		
Perdanga:	Gelžbetonis		
Stogo konstrukcija:	Sutapdintas		
Stogo danga:	Ruberoidas		
Išorės apdaila:	Nėra		
Pertvaros:	Plytos		
Grindys:	Monolitinės		
Langai:	Plastikiniai		



* 1 0 8 6 7 6 7 4 4 3 *

Kadastro duomenys	Pagrindinis pastatas	Rūsųs (pusrūsųs)	Pastogės patalpos
Durys:	Metalinės		
Vidaus apdaila:	Tinkas		
Šildymas:	Centrinis šildym. iš centr. sist		
Vandentiekis:	Nėra		
Nuotekų šalinimas:	Nėra		
Dujos:	Nėra		
Karštas vanduo:	Nėra		
Elektra:	Yra		
Viryklė:	Nėra		
Vonios kambarys:	Nėra		
Vėdinimas ir kondicionavimas:	Vėdinimas		

Parengė Virginija Jarienė

Tikrino Nijolė Virginija Gustaitienė



A.V.



* 1 0 8 6 7 6 7 4 4 3 *

Pagrindinio pastato, jo dalių ir priestatų kadastro duomenys

Adresas Kauno m. sav. Kauno m. Jonavos g. 276

Unikalus Nr. 1998-5003-6056

Pastaba Buvo 5H1p

Viso pastato			
Statybos pradžios metai:	1985	Statinio kategorija:	Neypatingas
Statybos pabaigos metai:	1985	Baigtumo procentas: %	100
Rekonstravimo pradžios metai:		Bendras plotas: kv. m	196,32
Rekonstravimo pabaigos metai:		Tūris: kub. m	1517
Kap. remonto pradžios metai:		Užstatytas plotas: kv. m	206
Kap. remonto pabaigos metai:		Plotas bruto: kv. m	270
Modernizavimo pradžios metai:		Koordinatė X:	6088142
Modernizavimo pabaigos metai:		Koordinatė Y:	494670
Papr. remonto pradžios metai:		Daikto būklė:	
Papr. remonto pabaigos metai:			

Kadastro duomenys	Pagrindinis pastatas	Rūsų (pusrūsų)	Pastogės patalpos
Duomenys užfiksuoti	2018-04-03	X	X
Žymėjimas	3P1p		
Paskirtis	Gamybos, pramonės	X	X
Pavadinimas	Transformatorinė	X	X
Statybos pradžios metai:	1985		
Statybos pabaigos metai:	1985		
Rekonstravimo pradžios metai:			
Rekonstravimo pabaigos metai:			
Kap. remonto pradžios metai:			
Kap. remonto pabaigos metai:			
Modernizavimo pabaigos metai:			
Modernizavimo pradžios metai:			
Papr. remonto pradžios metai:			
Papr. remonto pabaigos metai:			
Baigtumo procentas: %	100		
Aukštų skaičius:	1		
Tūris: kub. m	1517		
Bendras plotas: kv. m	196,32		
Pamatai:	Gelžbetonis		
Sienos:	Plytos		
Perdanga:	Gelžbetonis		
Stogo konstrukcija:	Sutapdintas		
Stogo danga:	Ruberoidas		
Išorės apdaila:	Nėra		
Pertvaros:	Plytos		
Grindys:	Monolitinės		
Langai:	Nėra		



* 1 0 8 6 7 6 9 6 9 0 *

15

Kadastro duomenys	Pagrindinis pastatas	Rūsys (pusrūsis)	Pastogės patalpos
Durys:	Metalinės		
Vidaus apdaila:	Tinkas		
Šildymas:	Centrinis šildym. iš centr. sist		
Vandentiekis:	Nėra		
Nuotekų šalinimas:	Nėra		
Dujos:	Nėra		
Karštas vanduo:	Nėra		
Elektra:	Yra		
Viryklė:	Nėra		
Vonios kambarys:	Nėra		
Vėdinimas ir kondicionavimas:	Vėdinimas		

Parengė Virginija Jarienė
Tikrino Nijolė Virginija Gustaitienė



Kitų statinių kadastro duomenys

Adresas Kauno m. sav. Kauno m. Jonavos g. 276

Unikalus Nr. 4400-3101-7134

Pavadinimas Baseinas

Pažymėjimas plane B1

Paskirtis Kiti inžineriniai statiniai

Kad. duomenų nustatymo data

2018-04-03

Aprašymas

Statinio duomenys

Statybos pradžios metai:	1985	Ilgis: m	
Statybos pabaigos metai:	1985	Ilgis: km	
Rekonstravimo pradžios metai:		Plotis: m	
Rekonstravimo pabaigos metai:		Plotas: kv. m	70
Kap. remonto pradžios metai:		Aukštis: m	
Kap. remonto pabaigos metai:		Tūris: kub. m	
Papr. remonto pradžios metai:		Gylis: m	
Papr. remonto pabaigos metai:		Diametras: mm	
Statinio kategorija:	I grupės nesudėtingas	Skerspjūvis: kv. mm	
Baigtumo procentas: %	100	Kiekis: vnt.	1
Medžiaga:	Betonas	Koordinatė X:	6088160
Danga:		Koordinatė Y:	494703
		Daikto būklė:	

Statinio sudėtinių dalių kadastro duomenys

Pažymėjimas plane	Sudėtinė dalis		
B1	Baseinas		
Statybos pradžios metai:	1985	Plotis: m	
Statybos pabaigos metai:	1985	Plotas: kv. m	70
Rekonstravimo pradžios metai:		Tūris: kub. m	
Rekonstravimo pabaigos metai:		Gylis: m	
Kap. remonto pradžios metai:		Aukštis: m	
Kap. remonto pabaigos metai:		Ilgis: m	
Papr. remonto pradžios metai:		Medžiaga:	Betonas
Papr. remonto pabaigos metai:		Markė:	
Kiekis: vnt.	1		

Parengė Virginija Jarienė

Tikrino Nijolė Virginija Gustaitienė



* 1 0 8 6 7 7 0 6 9 3 *

09-Bal-2018 17:41:29

Lapas 1 iš 1

Kitų statinių kadastro duomenys

Adresas Kauno m. sav. Kauno m. Jonavos g. 276

Unikalus Nr. 4400-3101-7020

Pavadinimas Šuliniai

Pažymėjimas plane

Paskirtis Kiti inžineriniai statiniai

Kad. duomenų nustatymo data

2018-04-03

Aprašymas Buvo R8-R11,R13,R17-R22.

Statinio duomenys

Statybos pradžios metai:	1988	Ilgis: m	
Statybos pabaigos metai:	1988	Ilgis: km	
Rekonstravimo pradžios metai:		Plotis: m	
Rekonstravimo pabaigos metai:		Plotas: kv. m	
Kap. rm onto pradžios metai:		Aukštis: m	
Kap. rm onto pabaigos metai:		Tūris: kub. m	
Papr. rm onto pradžios metai:		Gylis: m	1
Papr. rm onto pabaigos metai:		Diametras: mm	1000
Statinio kategorija:	I grupės nesudėtingas	Skerspjūvis: kv. mm	
Baigtumo procentas: %	100	Kiekis: vnt.	11
Medžiaga:	Gelžbetonis	Koordinatė X:	
Danga:		Koordinatė Y:	
		Daikto buklė:	

Statinio sudėtinių dalių kadastro duomenys

Pažymėjimas plane	Sudėtinė dalis		
R1	Šulinys		
Statybos pradžios metai:	1988	Aukštis: m	
Statybos pabaigos metai:	1988	Ilgis: m	
Rekonstravimo pradžios metai:		Plotis: m	
Rekonstravimo pabaigos metai:		Gylis: m	1
Kap. remonto pradžios metai:		Diametras: mm	1000
Kap. remonto pabaigos metai:		Plotas: kv. m	
Papr. remonto pradžios metai:		Skerspjūvis: kv. mm	
Papr. remonto pabaigos metai:		Tūris: kub. m	
Medžiaga:	Gelžbetonis	Kiekis: vnt.	1
Danga:			

Pažymėjimas plane	Sudėtinė dalis		
R2	Šulinys		
Statybos pradžios metai:	1988	Aukštis: m	
Statybos pabaigos metai:	1988	Ilgis: m	
Rekonstravimo pradžios metai:		Plotis: m	
Rekonstravimo pabaigos metai:		Gylis: m	1
Kap. remonto pradžios metai:		Diametras: mm	1000
Kap. remonto pabaigos metai:		Plotas: kv. m	
Papr. remonto pradžios metai:		Skerspjūvis: kv. mm	
Papr. remonto pabaigos metai:		Tūris: kub. m	



Statinio sudėtinių dalių kadastro duomenys

Medžiaga:	Gelžbetonis	Kiekis: vnt.	1
Danga:			

Pažymėjimas plane	Sudėtinė dalis		
R3	Šulinys		
Statybos pradžios metai:	1988	Aukštis: m	
Statybos pabaigos metai:	1988	Ilgis: m	
Rekonstravimo pradžios metai:		Plotis: m	
Rekonstravimo pabaigos metai:		Gylis: m	1
Kap. remonto pradžios metai:		Diametras: mm	1000
Kap. remonto pabaigos metai:		Plotas: kv. m	
Papr. remonto pradžios metai:		Skerspjūvis: kv. mm	
Papr. remonto pabaigos metai:		Tūris: kub. m	
Medžiaga:	Gelžbetonis	Kiekis: vnt.	1
Danga:			

Pažymėjimas plane	Sudėtinė dalis		
R4	Šulinys		
Statybos pradžios metai:	1988	Aukštis: m	
Statybos pabaigos metai:	1988	Ilgis: m	
Rekonstravimo pradžios metai:		Plotis: m	
Rekonstravimo pabaigos metai:		Gylis: m	1
Kap. remonto pradžios metai:		Diametras: mm	1000
Kap. remonto pabaigos metai:		Plotas: kv. m	
Papr. remonto pradžios metai:		Skerspjūvis: kv. mm	
Papr. remonto pabaigos metai:		Tūris: kub. m	
Medžiaga:	Gelžbetonis	Kiekis: vnt.	1
Danga:			

Pažymėjimas plane	Sudėtinė dalis		
R5	Šulinys		
Statybos pradžios metai:	1988	Aukštis: m	
Statybos pabaigos metai:	1988	Ilgis: m	
Rekonstravimo pradžios metai:		Plotis: m	
Rekonstravimo pabaigos metai:		Gylis: m	1
Kap. remonto pradžios metai:		Diametras: mm	1000
Kap. remonto pabaigos metai:		Plotas: kv. m	
Papr. remonto pradžios metai:		Skerspjūvis: kv. mm	
Papr. remonto pabaigos metai:		Tūris: kub. m	
Medžiaga:	Gelžbetonis	Kiekis: vnt.	1
Danga:			

Pažymėjimas plane	Sudėtinė dalis		
R6	Šulinys		
Statybos pradžios metai:	1988	Aukštis: m	
Statybos pabaigos metai:	1988	Ilgis: m	
Rekonstravimo pradžios metai:		Plotis: m	
Rekonstravimo pabaigos metai:		Gylis: m	1
Kap. remonto pradžios metai:		Diametras: mm	1000



Statinio sudėtinių dalių kadastro duomenys

Kap. remonto pabaigos metai:		Plotas: kv. m	
Papr. remonto pradžios metai:		Skerspjūvis: kv. mm	
Papr. remonto pabaigos metai:		Tūris: kub. m	
Medžiaga:	Gelžbetonis	Kiekis: vnt.	1
Danga:			

Pažymėjimas plane	Sudėtinė dalis		
R7	Šulinys		
Statybos pradžios metai:	1988	Aukštis: m	
Statybos pabaigos metai:	1988	Ilgis: m	
Rekonstravimo pradžios metai:		Plotis: m	
Rekonstravimo pabaigos metai:		Gylis: m	1
Kap. remonto pradžios metai:		Diametras: mm	1000
Kap. remonto pabaigos metai:		Plotas: kv. m	
Papr. remonto pradžios metai:		Skerspjūvis: kv. mm	
Papr. remonto pabaigos metai:		Tūris: kub. m	
Medžiaga:	Gelžbetonis	Kiekis: vnt.	1
Danga:			

Pažymėjimas plane	Sudėtinė dalis		
R8	Šulinys		
Statybos pradžios metai:	1988	Aukštis: m	
Statybos pabaigos metai:	1988	Ilgis: m	
Rekonstravimo pradžios metai:		Plotis: m	
Rekonstravimo pabaigos metai:		Gylis: m	1
Kap. remonto pradžios metai:		Diametras: mm	1000
Kap. remonto pabaigos metai:		Plotas: kv. m	
Papr. remonto pradžios metai:		Skerspjūvis: kv. mm	
Papr. remonto pabaigos metai:		Tūris: kub. m	
Medžiaga:	Gelžbetonis	Kiekis: vnt.	1
Danga:			

Pažymėjimas plane	Sudėtinė dalis		
R9	Šulinys		
Statybos pradžios metai:	1988	Aukštis: m	
Statybos pabaigos metai:	1988	Ilgis: m	
Rekonstravimo pradžios metai:		Plotis: m	
Rekonstravimo pabaigos metai:		Gylis: m	1
Kap. remonto pradžios metai:		Diametras: mm	1000
Kap. remonto pabaigos metai:		Plotas: kv. m	
Papr. remonto pradžios metai:		Skerspjūvis: kv. mm	
Papr. remonto pabaigos metai:		Tūris: kub. m	
Medžiaga:	Gelžbetonis	Kiekis: vnt.	1
Danga:			

Pažymėjimas plane	Sudėtinė dalis		
R10	Šulinys		
Statybos pradžios metai:	1988	Aukštis: m	
Statybos pabaigos metai:	1988	Ilgis: m	
Rekonstravimo pradžios metai:		Plotis: m	



Statinio sudėtinių dalių kadastro duomenys

Rekonstravimo pabaigos metai:		Gylis: m	1
Kap. remonto pradžios metai:		Diametras: mm	1000
Kap. remonto pabaigos metai:		Plotas: kv. m	
Papr. remonto pradžios metai:		Skerspjūvis: kv. mm	
Papr. remonto pabaigos metai:		Tūris: kub. m	
Medžiaga:	Gelžbetonis	Kiekis: vnt.	1
Danga:			

Pažymėjimas plane	Sudėtinė dalis		
R11	Šulinys		
Statybos pradžios metai:	1988	Aukštis: m	
Statybos pabaigos metai:	1988	Ilgis: m	
Rekonstravimo pradžios metai:		Plotas: m	
Rekonstravimo pabaigos metai:		Gylis: m	1
Kap. remonto pradžios metai:		Diametras: mm	1000
Kap. remonto pabaigos metai:		Plotas: kv. m	
Papr. remonto pradžios metai:		Skerspjūvis: kv. mm	
Papr. remonto pabaigos metai:		Tūris: kub. m	
Medžiaga:	Gelžbetonis	Kiekis: vnt.	1
Danga:			

Parengė Virginija Jarienė
Tikrino Nijolė Virginija Gustaitienė



09-Bal-2018 18:14:58

Lapas 4 iš 4

Pagrindinio pastato, jo dalių ir priestatų įkainojimas (perkainojimas)

Adresas Kauno m. sav. Kauno m. Jonavos g. 276

Unikalus 1998-5003-6034

Vertės nustatymo data	(P)	Žymėjimas	Pavadinimas	Kasmetinis vertės mažinimo koeficientas	Mataavimo vienetas	Kiekis	Kainynas ir lentelė	Vieneto statybos vertė po indeksavimo, Eur	Atkūrimo kaštai (statybinė vertė), Eur	Nusidėėjimas %	Atkuriamoji vertė, Eur	Vietovės pataisos koeficientas	Vidutinė rinkos vertė, Eur
1	2	3	4	5	6	7	8	9	10	11	12	13	14
2018-04-03		IP1bp	Siurblinė	1.2	kub. m	8854		88	779000	38	483000		251000
	P	IP1bp	Siurblinė	1.2	kub. m	7225	NTK2018-2.4.13	88.81		38			
	P	R	Rūsųs	1.2	kub. m	1629	NTK2018-2.4.13	81.71		38			

Parengė Virginija Jarienė

Tikrino Nijolė Virginija Gusaitienė



A.V.



* 1 0 8 6 7 6 4 3 9 7 *

09-Bal-2018 15:42:14

Lapas 1 iš 1

Pagrindinio pastato, jo dalių ir prietaisų įkainojimas (perkainojimas)

Adresas Kauno m. sav. Kauno m. Jonavos g. 276
Unikalus 1998-5003-6045

Vertės nustatymo data	(P)	Žymėjimas	Pavadinimas	Kasmetinis vertės mažinimo koeficientas	Matavimo vienetas	Kiekis	Kainynas ir lentelė	Vieneto statybos vertė po indeksavimo, Eur	Atkūrimo kaštai (statybinė vertė), Eur	Nusidėėjimas %	Atkuriamoji vertė, Eur	Vietovės pataisos koeficientas	Vidutinė rinkos vertė, Eur
1	2	3	4	5	6	7	8	9	10	11	12	13	14
2018-04-03		2G1p	Garažas	1.2	kub. m	423	Modelis:15208	110	46500	38	28800		8770
	P	2G1p	Garažas	1.2	kub. m	423	NTK2018--2.17.1	109.65		38			



Parengė Virginija Jarienė
Tikrinio Nijolė Virginija Gustaitienė

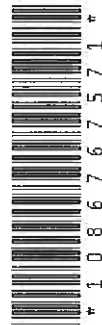

Lapas 1 iš 1

09-Bal-2018 16:28:42

Pagrindinio pastato, jo dalių ir prietaisų įkainojimas (perkainojimas)

Adresas Kauno m. sav. Kauno m. Jonavos g. 276

Unikalūs 1998-5003-6056

Vertės nustatymo data	I(P)	Žymėjimas	Pavaidėjimas	Kasmetinis vertės mažinimo koeficientas	Matavimo vienetas	Kiekis	Kainynas ir lentelė	Vieneto statybos vertė po indeksavimo, Eur	Atkūrimo kaštai (statybinė vertė), Eur	Nusidevėjimas %	Atkūrimamoji vertė, Eur	Vietovės patalpos koeficientas	Vidutinė rinkos vertė, Eur
1	2	3	4	5	6	7	8	9	10	11	12	13	14
2018-04-03		3Plp	Transformatorinė	1.2	kub. m	1517		174	264000	38	164000	0.52	85100
	P	3Plp	Transformatorinė	1.2	kub. m	1517	NTK2018-2.4.14	173.74		38			



Parengė Virginija Jarienė
Tikrinio Nijolė Virginija Gustaitienė



* 1 0 8 6 7 6 9 6 9 1 *

09-Bal-2018 16:59:57

Lapas 1 iš 1

Kitų statinių įkainojimas (perkainojimas)

Adresas Kauno m. sav. Kauno m. Jonavos g. 276
Unikalus 4400-3101-7134

Pavadinimas	Vertės nustatymo data	Įkainojimas (I), Perkainojimas (P)	Kasmetinis vertės mažinimo koeficientas	Matavimo vienetas	Kiekis	Kainynas ir lentelė	Vieneto statybos vertė po indeksavimo, Eur	Atkurimo kaštai (statybinė vertė), Eur	Nusidėvėjimas %	Atkuriamoji vertė, Eur	Vietovės pataisos koeficientas	Vidutinė rinkos vertė, Eur
1	2	3	4	5	6	7	8	9	10	11	12	13
Bascinas B1	2018-04-03	P	3	kv. m	70	NTK 2018- 5.1.16	4,29	300	67	99	0,16	16
Viso								300		99		16



[Signature]

Parengė Virginija Jarienė
Tikrino Nijolė Virginija Gustaitienė

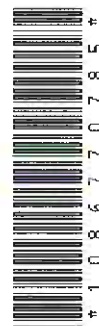

09-Bal-2018 17:43:38

Lapas 1 iš 1

Kitų statinių įkainojimas (perkainojimas)

Adresas Kauno m. sav. Kauno m. Jonavos g. 276
Unikalus 4400-3101-7020

Pavadinimas	Vertės nustatymo data	Įkainojimas (I), Perkainojimas (P)	Kasmetinis vertės mažinimo koeficientas	Matavimo vienetas	Kiekis	Kainynas ir lentelė	Vieneto statybos vertė po indeksavimo, Eur	Atkūrimo kaštai (statybinė vertė), Eur	Nusidėvėjimas %	Atkuriamoji vertė, Eur	Vietovės pataisos koeficientas	Vidutinė rinkos vertė, Eur
1	2	3	4	5	6	7	8	9	10	11	12	13
Šulinys R1	2018-04-03	P	4	vnt.	1	NTK2018-4.2.9	985,65	986	67	325	0,16	52
Šulinys R2	2018-04-03	P	4	vnt.	1	NTK2018-4.2.9	985,65	986	67	325	0,16	52
Šulinys R3	2018-04-03	P	4	vnt.	1	NTK2018-4.2.9	985,65	986	67	325	0,16	52
Šulinys R4	2018-04-03	P	4	vnt.	1	NTK2018-4.2.9	985,65	986	67	325	0,16	52
Šulinys R5	2018-04-03	P	4	vnt.	1	NTK2018-4.2.9	985,65	986	67	325	0,16	52
Šulinys R6	2018-04-03	P	4	vnt.	1	NTK2018-4.2.9	985,65	986	67	325	0,16	52
Šulinys R7	2018-04-03	P	4	vnt.	1	NTK 2018- 4.2.9	985,65	986	67	325	0,16	52
Šulinys R8	2018-04-03	P	4	vnt.	1	NTK 2018-	985,65	986	67	325	0,16	52



* 1 0 8 6 7 7 1 5 3 9 *

1	2	3	4	5	6	7	8	9	10	11	12	13
						4.2.9						
Šulinys R9	2018-04-03	P	4	vnt.	1	NTK 2018-4.2.9	985,65	986	67	325	0,16	52
Šulinys R10	2018-04-03	P	4	vnt.	1	NTK 2018-4.2.9	985,65	986	67	325	0,16	52
Šulinys R11	2018-04-03	P	4	vnt.	1	NTK2018-4.2.9	985,65	986	67	325	0,16	52
Viso								10800		3580		572

Parengė Virginija Jarienė

Tikrino

Nijolė Virginija Gustaitienė

09-Bal-2018 18:21:37



Lapas 2 iš 2

Pagrindinio pastato vidaus plotų eksploikacija

Unikalus Nr. 1998-5003-6034 Adresas Kauno m. sav. Kauno m. Jonavos g. 276
 Žymėjimas 1P1bp
 Paskirtis Gamybos, pramonės Pavadinimas Siurblinė

Kad. duomenų nustatymo data 2018-04-03

Aukšto Nr.	Patalpos pažymėjimas plane		Patalpų pavadinimas	Bendras plotas m²	Gyvenamosios paskirties patalpų								Negyvenamosios paskirties patalpų	
	1 simbolis	2 simbolis			Naudingas plotas m²	Iš to skaičiaus			Pagalbinis nenaudingas plotas m²	Rūšių (pusrūšių) plotas m²	Garų plotas m²	Pagalbinis plotas m²	Pagalbinis plotas m²	
						Gyvenamas plotas m²	Verslo plotas m²	Pagalbinis naudingas plotas m²						
1	2	3	4	5	6	7	8	9	10	11	12	13	14	
R	R	1	Siurblinė	332,61								332,61		
Iš viso rūsyje (1 patalpos)				332,61								332,61		
1	1	1	Siurblinė	139,04								139,04		
1	1	2	Siurblinė	151,40								151,40		
1	1	3	Pultinė	8,18								8,18		
1	1	4	Koridorius	5,15									5,15	
Iš viso pirmame aukšte (4 patalpos)				303,77								298,62	5,15	
Iš viso (5 patalpos)				636,38								631,23	5,15	

Parengė Virginija Jarienė
 Tikrino Nijolė Virginija Gustaitienė



09-Bal-2018 15:38:16



Lapas 1 iš 1

Pagrindinio pastato vidaus plotų eksplikacija

Unikalus Nr. 1998-5003-6045 Adresas Kauno m. sav. Kauno m. Jonavos g. 276
 Žymėjimas 2G1p
 Paskirtis Garažų

Pavadinimas Garažas

Kad. duomenų nustatymo data 2018-04-03

Aukšto Nr.	Patalpos pažymėjimas plane		Patalpų pavadinimas	Bendras plotas m ²	Gyvenamosios paskirties patalpų							Negyvenamosios paskirties patalpų	
	1 simbolis	2 simbolis			Naudingas plotas m ²	Gyvenamas plotas m ²	Verslo plotas m ²	Pagalbinis naudingas plotas m ²	Pagalbinis nenaudingas plotas m ²	Rūšių (pusrūšių) plotas m ²	Garažų plotas m ²	Pagrindinis plotas m ²	Pagalbinis plotas m ²
1	2	3	4	5	6	7	8	9	10	11	12	13	14
1	1	1	Garažas	22,48								22,48	
1	1	2	Garažas	33,72								33,72	
1	1	3	Remonto dirbtuvė	19,05								19,05	
1	1	4	Sandėlis	6,00								6,00	
Iš viso pirmame aukšte (4 patalpos)				81,25								81,25	
Iš viso (4 patalpos)				81,25								81,25	

Parengė Virginija Jarienė
 Tikrino Nijolė Virginija Gustaitienė



09-Bal-2018 16:25:06

Pagrindinio pastato vidaus plotų eksploikacija

Unikalus Nr. 1998-5003-6056 Adresas Kauno m. sav. Kauno m. Jonavos g. 276
 Žymėjimas 3Plp
 Paskirtis Gamybos, pramonės Pavadinimas Transformatorinė

Kad. duomenų nustatymo data 2018-04-03

Aukšto Nr.	Patalpos pažymėjimas plane		Patalpų pavadinimas		Bendras plotas m ²	Gyvenamosios paskirties patalpų						Negyvenamosios paskirties patalpų	
	1 simbolis	2 simbolis				Naudingas plotas m ²	Gyvenamas plotas m ²	Iš to skaičiaus	Pagalbinis naudingas plotas m ²	Pagalbinis nenaudingas plotas m ²	Rūšių (pusrūšių) plotas m ²	Garazų plotas m ²	Pagalbinis plotas m ²
1	2	3	4	5	6	7	8	9	10	11	12	13	14
1	1	1	Transformatorinė	13,23								13,23	
1	1	2	Transformatorinė	9,84								9,84	
1	1	3	Transformatorinė	9,84								9,84	
1	1	4	Transformatorinė	9,84								9,84	
1	1	5	Transformatorinė	9,84								9,84	
1	1	6	Transformatorinė	13,14								13,14	
1	1	7	Transformatorinė	13,90								13,90	
1	1	8	Transformatorinė	75,00								75,00	
1	1	9	Sandėlis	28,46								28,46	
1	1	10	Elektrikų patalpa	13,23								13,23	



* 1 0 8 6 7 6 9 3 1 *

1	2	3	4	5	6	7	8	9	10	11	12	13	14
	Iš viso pirmame aukšte (10 patalpos)			196,32								196,32	
	Iš viso (10 patalpos)			196,32								196,32	



Handwritten signature in blue ink.

Parengė Virginija Jarienė
Tikrino Nijolė Virginija Gustaitienė

